

BVREVA

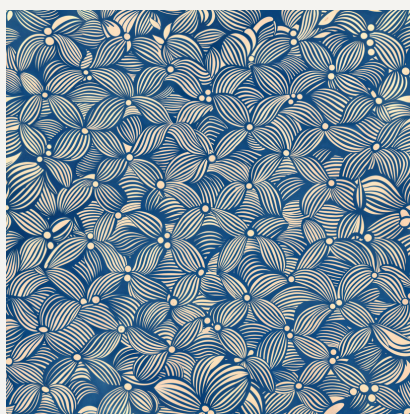

BONSAI

CATÁLOGO
NATURALEZA CURADA
2025



NATURALEZA CURADA

Una colaboración entre K'óom y
Galería BVREVA

Impulsada por Yolanda Mondragón,
Curadora de BVREVA, esta colección
nace de una colaboración con K'óom,
una marca especializada en bonsáis
rescatados y rigurosamente cuidados
por el maestro de Bonsáis René Monge
durante más de una década.

El proyecto propone una relectura del
bonsái como obra de arte viva, ética,
emocional y coleccionable.

Naturaleza Curada busca hacer
accesible esta forma de arte,
ofreciendo ejemplares únicos a precios
honestos para fomentar su
apreciación, adopción consciente y
continuidad generacional.

Cada árbol ha sido formado a través
de técnicas exigentes —poda,
alambrado, replantado, limpieza— y
una filosofía de acompañamiento que
trasciende lo decorativo.

“Un bonsái no se posee, se acompaña.
Su arte es el del tiempo compartido.”

Hoshin Tanaka



TIGER BARK Ficus



Nombre Común: Ficus / Tiger Bark
Nombre Científico: Ficus
Edad estimada: 13-15 años promedio
Años de trabajo: 10 años
Estilo: Hokidachi / 箒立ち
48 x 49 cm
Maceta de cerámica sin esmalte, de baja
temperatura, color beige
diámetro: 25 cm profundidad: 7 cm
Precio: \$18,000 MXN \$960 USD

虎皮榕

COPAL bursera copallifera



Nombre Común: Copal
Nombre Científico: Bursera Copallifera
Edad estimada: 18 años promedio
Años de trabajo: 10 años
Estilo: Moyogi / 模様木
52 x 40 cm

Maceta de cerámica esmaltada color azul marino
de alta temperatura, estilo tambor,
diámetro: 23 cm profundidad: 8 cm
Precio: \$18,000 MXN \$960 USD

模
樣
木

TINTAL *haematoxylum campechianum*



模
樣
木

Nombre Común: Tintal / Palo de tinto

Nombre Científico: *Haematoxylum
campechianum*

Edad estimada: 45 - 50 años promedio

Años de trabajo: 10 años

Estilo: Moyogi / 模様木

Maceta de resina de autor

Precio: \$80,000 MXN -\$4,210 USD

TINTAL *haematoxylum campechanum*



Nombre Común: Tintal / Palo de tinto
Nombre Científico: *Haematoxylum campechanum*
Edad estimada: 30- 35 años promedio
Años de trabajo: 10 años
Estilo: Moyogi / 模様木
27 x 44 cm
Maceta de cerámica azul barnizada de alta
temperatura
16cm largo 22cm y 8cm profundidad
Precio: \$18,000 MXN -\$960 USD

模様木

BÚCIDA terminalia molineti



Nombre Común: Tintal / Palo de tinto
Nombre Científico: Haematoxylum campechianum
Edad estimada: 30- 35 años promedio
Años de trabajo: 10 años
Estilo: Moyogi / 模様木
8 x40
Maceta de cerámica azul barnizada de alta
temperatura
21 cm largo 16 de ancho y 7 de profundidad
Precio: \$18,000 MXN -\$960 USD

模様木

KITAM CHE *caesalpinia guameri*



Nombre Común: Kitam Che o Kitanche
Nombre Científico: *Caesalpinia Guameri*
Edad estimada: 25 - 30 años promedio
Años de trabajo: 10 años
Estilo: Shakan / 斜幹
Maceta de fibra de vidrio
Precio: \$40,000 MXN -\$2,105 USD

斜幹

TINTAL *haematoxylum campechianum*



Nombre Común: Tintal / Palo de tinto

Nombre Científico: *Haematoxylum campechianum*

Edad estimada: 50 - 60 años promedio

Años de trabajo: 10 años

Estilo: Shakan / 斜幹

Maceta de fibra de vidrio

Precio: \$80,000 MXN -\$4,210 USD



BÚCIDA terminalia molineti



Nombre Común: Bucida
Nombre Científico: Terminalia Molineti
Edad estimada: 35 - 40 años promedio
Años de trabajo: 12 años
Estilo: Shakan / 斜幹
(Maceta de cerámica alta temperatura
japonesa)
Precio: \$80,000 MXN -\$4,210 USD

斜幹

Naturaleza Curada busca reubicar bonsáis rescatados y bien cuidados, verdaderas esculturas vivientes que invitan a dialogar con el tiempo. Aunque están a la venta, su adquisición exige una adopción responsable, que incluye:

- Asesoría gratuita inicial
- Opciones de mantenimiento mensual a cargo de especialistas
- Guía curatorial con historia, especie, técnicas y cuidados

La rotación semanal en la galería asegura que cada ejemplar reciba luz, clima y atención adecuados, integrándose como parte activa del entorno expositivo.

Este proyecto forma parte de una exploración entre arte, vida y tiempo. Además de posicionar el bonsái como pieza de inversión viva y un patrimonio que puede durar generaciones.



Maestros: Taiga Urushibata y René Monge



Maestros: Marc Noelanders y René Monge



Maestros: Suthin Sukosolvist y René Monge



BVREVA®

CONOCE NUESTROS MÉTODOS DE PAGO

DEPÓSITO O PAGO
EN EFECTIVO



TARJETA DE
CRÉDITO



TRANSFERENCIA
BANCARIA



PLAN DE PAGOS A
TU MEDIDA

(ÚNICAMENTE CON TARJETAS DE
CRÉDITO)

